Kiwi

N.312
MENSUEL
10 Avril 1981
4,00 F

SUISSE 2,30 F. S.
MAROC 4,00 D.H.

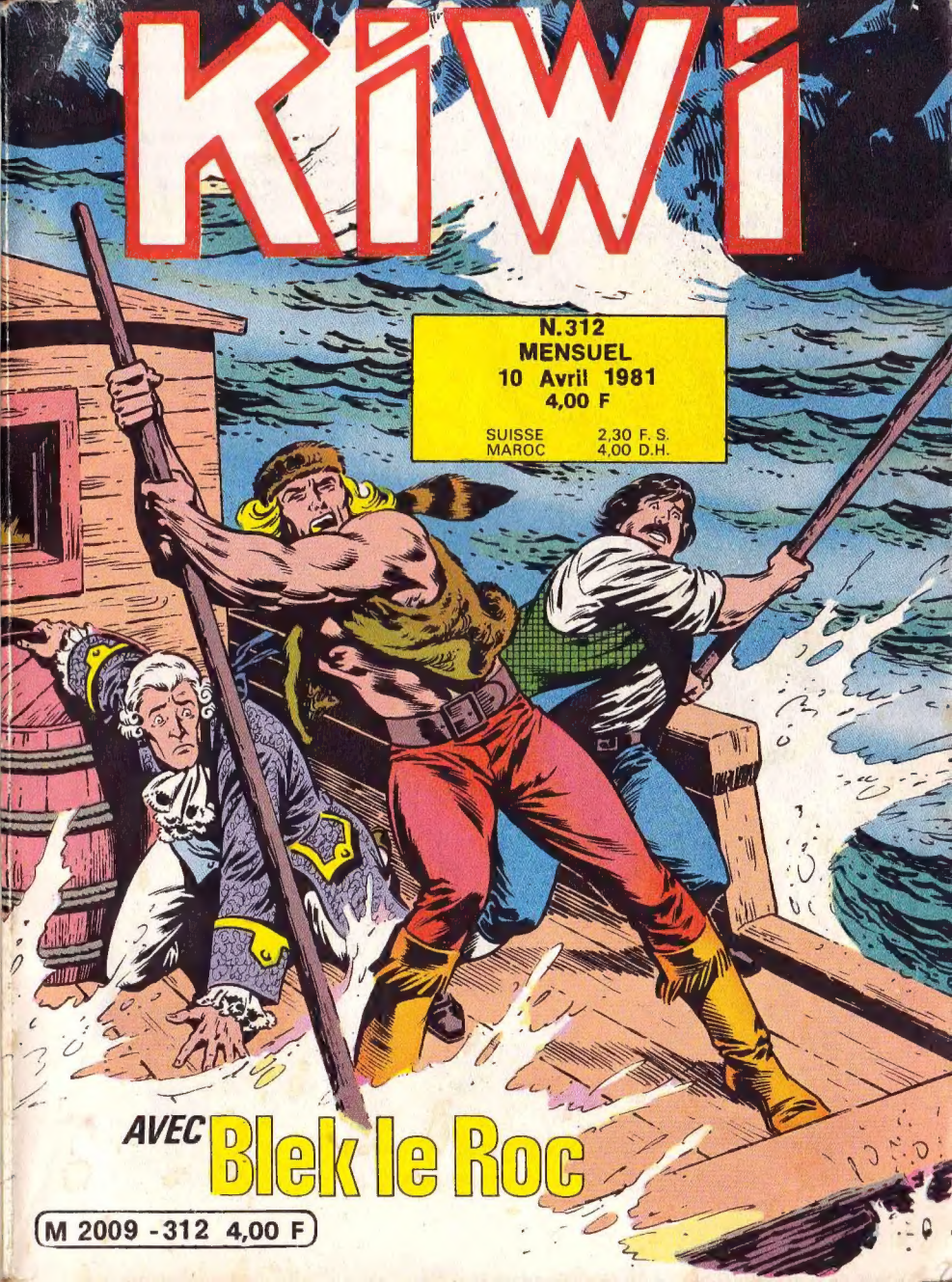

AVEC **Blek le Roc**

M 2009 - 312 4,00 F

KIWI

Mensuel pour la Jeunesse
Rédaction Administration
6, Rue Emile-Zola - LYON
ABONNEMENTS :

FRANCE : 1 an seulement : **43 F**
AFRIQUE DU NORD
COMMUNAUTE et ETRANGER :
1 an seulement : **49 F**
Correspondance Editions LUG
6, rue Emile-Zola, 69002 LYON
C.C.P. LYON 1418-89 A

JOINDRE :
– Pour toute réponse à une lettre, un timbre français à 1,40 F.
– Pour changement d'adresse à un abonnement, 2 timbres français à 1,40 F.

Vous trouverez dans ce numéro :

– **LE PETIT TRAPPEUR**
– **LONE WOLF**

le petit TRAPPEUR

DESSINS DE ANDRÉ AMOURIQ

Salın Üzerinde Altı Adam

VEBALAR GÖTÜRSÜN YİNE NEDEN YAVAŞLIYORUZ? BU HIZLA CHARLOTTETOWN'A ASLA ULAŞAMAYACAĞIZ!
VE YARINDAN SONRAKİ GÜN BAŞLAYACAK OLAN KROKET ŞAMPİYONASINA GEÇ KALACAĞIM.
UHM... LORDUM... PATİKADA İKİ CESET VAR.
SİZ DE YOLDAN ÇEKİN. TANRI AŞKINA!
ZATEN YUSUFÇUĞUN BİRİ PERUĞUMA ÇARPTI.
ÇABUK, PARFÜMÜM!
HEMEN LORDUM!
2

AAAAH! DİKKAT ET! GÖZLERİME GELİYOR!
AFFE-DERSİNİZ LORDUM!
PSSSCHiiTTT

KÜÇÜK OLANI BEN ALIYORUM?
NEDEN AĞIR OLANI BANA KALIYORMUŞ?

ÇÜNKÜ BEN SENDEN KIDEMLİYİM.
EN AZINDAN BANA YARDIM ETMELİSİN. BU ADAM YÜZ KİLODAN FAZLA OLMALI.
3

TAM OLARAK YÜZ YİRMİ BİR KİLO! AMA SADECE ELLERİNİZİ HAVAYA KALDIRARAK BENİ TAŞIMA ZAHMETİNDEN KURTULABİLİRSİNİZ. HEMEN!
?!!
GR

ANDREWS! BU ADAM YAŞIYOR!
SPAF

KORKARIM DİĞERİ DE ÖYLE! AH, GÖZÜM...

HAYDİ! BU CESETLERİ KALDIRMAK İÇİN NE KADAR ZAMANA İHTİYACINIZ VAR?
4.

LORDUM...BEN ... BUNUN BİR PUSU OLDUĞUNA İNANIYORUM!
BİR PUSU MU? ŞAKA MI YAPIYORSUN SEN?
HAYATINIZ DEĞERLİYSE SAKIN KARŞI KOYMAYIN!
ELLERİNİZİ YUKARI KALDIRIN! ÇELİK BLEK HER ŞEYİ İKİ KERE TEKRARLAMAZ!
?!!
BLEK... ÇELİK BLEK?
5

HIZLI BİR ŞEKİLDE!
EVET... HER ŞEY... HEMEN... BLEK

İSYANCILARIN ARKADAN ATEŞ ETMEDİĞİNİ DUYMUŞTUM. BU RİSKE GİRECEĞİM.
BLEK, BU UYANIK KAÇIYOR!

DUR YOKSA ATEŞ EDERİM!
TESLİM OLMAKTANSA BİR KURŞUNLA ÖLMEYİ TERCİH EDERİM...

KİMSEYİ ARKADAN VURMAM.
6

ŞİMDİ İŞİMİZE BAKALIM.
LORD WYNTON, İNİN LÜTFEN.
NE İSTİYORSUN? PARA MI, PARFÜM MÜ? EE, HAYDİ, KONUŞSANA!
HİÇBİRİNİ EKSELANS. ŞAHSINIZ BİZE YETER.
ŞAHSIM MI?
7

EVET. ARKADAŞLARIMIZDAN BİRİ BOSTON KALESİNDE TUTULUYOR. SİZİ PAZARLIK ETMEK İÇİN GÖTÜRECEĞİZ.
PAZARLIK MI, BENİ Mİ?

BİR ASİ İLE PAZARLIK ETMEK İÇİN KAÇIRMAKLA, BENİ AŞAĞILADIĞINIZIN FARKINDA MISINIZ? BENİ, BİR KRİKET KRALINI!

ÖYLEMİ? YÜKSEĞE VE HIZLI BİR ŞEKİLDE ASILMAK YERİNE, PAZARLIK KOZU OLMAKTAN MUTLU OLMANIZ GEREKİR BENCE!
AAAAH! KÖTÜ EĞİTİMLİ BİR GENÇ! EN ÇOK KORKTUĞUM ŞEY. ÇABUK, PARFÜMLERİM....
GELİYORUM EKSELANS.
8

AAAAH!
SANA BU PARFÜMÜ İDARELİ KULLANMANI SÖYLEMİŞTİM, AMA...
SPROTCH

MASRAFA BAKMIYORUM... AMA EN AZINDAN BENİ ONLARDAN KURTAR!

PÖH! NE TUHAF BİR KOKU! SİVRİSİNEKLER KESİNLİKLE SANA YAKLAŞAMAZ!
GÖRÜYORUM Kİ BEYEFENDİ GENÇ KIZLARIN PARFÜMLERİNE ALIŞMIŞ. BU BİR ERKEK FARFÜMÜ.
KEDİ OTU KOKUSU. MÜKEMMELLİĞİ İLE TERCİH EDİLEN BİR KOKUDUR.
9

İYİ. ŞİMDİ ÖNEMLİ KONULARA GEÇELİM. DÖRT AT HAZIRLAYIP GİDELİM.
BEŞ OLSUN. BEN DE GELİYORUM.
?!!
?!!
EVET LORD WYNTON'I KAÇIRIRSANIZ BENİ DE KAÇIRMALISINIZ. BEN ONUN HİZMETKÂRIYIM! ONUN TÜM İHTİYAÇLARINI BEN TAŞIYORUM.
HEPSİ ... GEREKLİ Mİ?
ELBETTE! TUVALET MALZEMELERİ, GÜZELLİK MALZEMELERİ, YATAK MALZEMELERİ... KRİKET MALZEMELERİNDEN BAHSETMİYORUM BİLE.
10

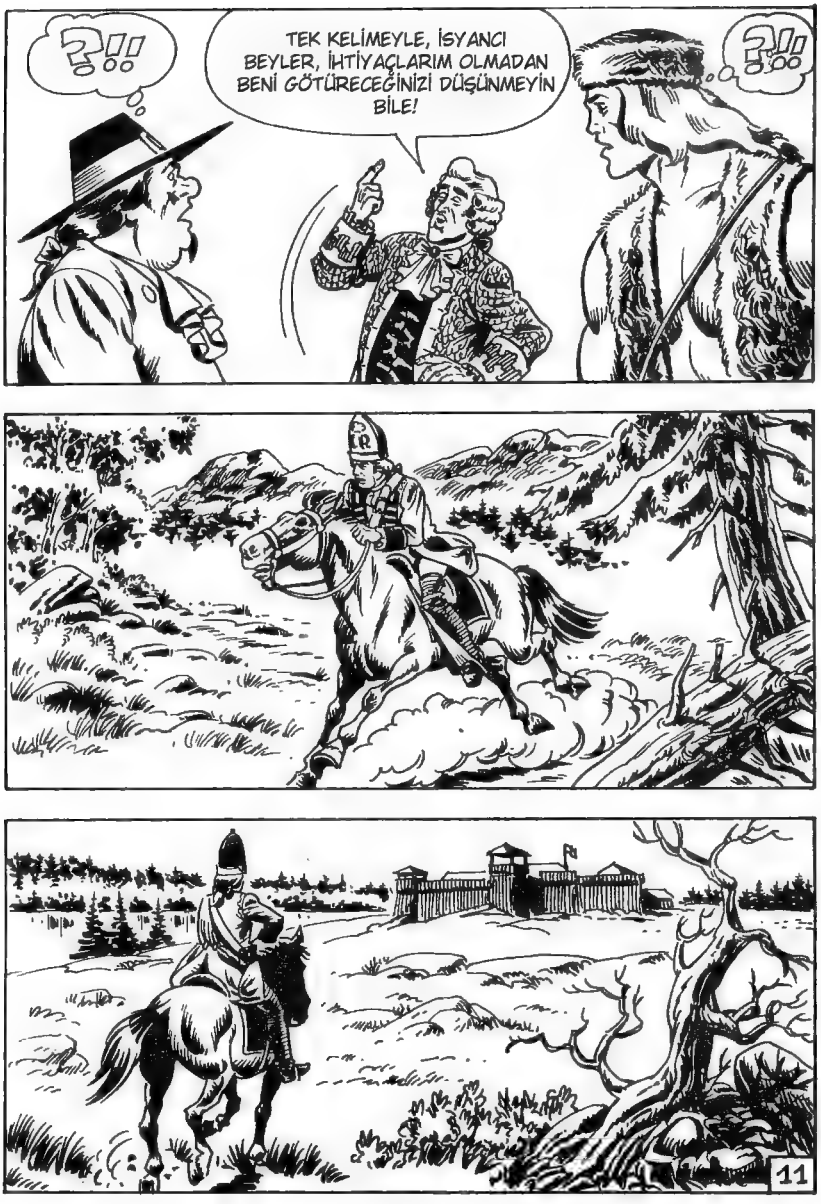
?!!
TEK KELİMEYLE, İSYANCI BEYLER, İHTİYAÇLARIM OLMADAN BENİ GÖTÜRECEĞİNİZİ DÜŞÜNMEYİN BİLE!
?!!
11

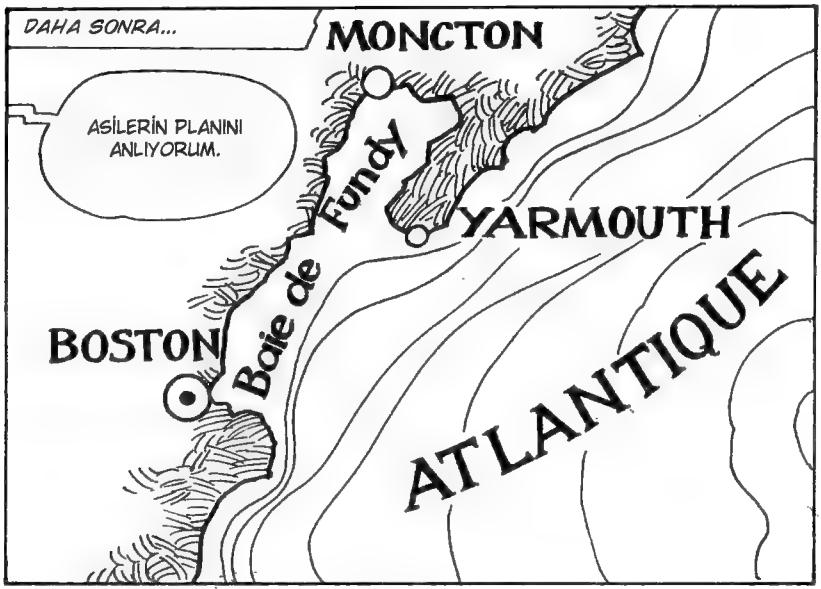
DAHA SONRA...
MONCTON
ASİLERİN PLANINI ANLIYORUM.
Baie de Fundy
YARMOUTH
BOSTON
ATLANTIQUE

LORD WYNTON'U ELLERİNDE TUTUYORLAR VE ŞÜPHESİZ ONU, BOSTON'DA HAPSEDİLEN DÖRT ASİ İLE TAKAS ETMEK İSTİYORLAR!

APTAL OLMADIKLARINI GÖSTERDİLER. BU YÜZDEN DENİZDEN GİDECEKLERİNİ ZANNETMİYORUM.
12

O HALDE MOONSEM NEHRİNİ GEÇMEK ZORUNDALAR!
SPAF!
HEMEN BİR MÜFREZENİN OLAY YERİNE GİTMESİ İÇİN EMİR VERİYORUM!
SENİN SAYENDE LORD KURTULACAK CESUR ASKER. VE TERFİ ALACAKSIN
MOONSEM NEHRİ...
SANA DİYET YAPTIRDIĞIM HALDE HALA NASIL OLUYOR DA ŞİŞMANLIYORSUN?
13

AMA SİDONİE ... BELKİ DE BÜYÜMEYE DEVAM EDİYORUM?
BÜYÜME? KIRK YEDİ YAŞINDAYKEN Mİ?
BENİ KANDIRACAĞINI MI ZANNEDİYORSUN?

AMA... BAK, LUDOVİC STRANTON ELLİ İKİ YAŞINDA OLMASINA RAĞMEN BEŞ SANTİMETRE UZADI!
LUDOVİC STRANTON BÜYÜMÜŞ MÜ? KESİNLİKLE YAĞDA BOĞULAN BEYNİN ÖLMÜŞ SENİN.

EMİNİM BİR YERLERDE YİYECEK SAKLIYORSUNDUR!
BELKİ DE MİDENDEDİR.
SİDONİE, MİDEMDE YİYECEK Mİ ARAYACAKSIN?
14

TOC
TOC
SEN... DUYDUN DEĞİL Mİ? KAPI ÇALINIYOR.
EVET DUYDUM, NE OLMUŞ?
GÜZEL. BEN BÖYLE BİR DURUMDA KAPIYI AÇAMAM. GİDİP GİYİNECEĞİM.
İYİ, İYİ! BEN AÇARIM!
15

İYİ AKŞAMLAR. SİZİN İÇİN NE YAPABİLİRİM?
HANIMEFENDİ, GEÇ GELDİĞİMİZ İÇİN KUSURA BAKMAYIN AMA BİR AN ÖNCE MOONSEM NEHRİNİ GEÇMELİYİZ!
AMA VAKİT ÇOK GEÇ OLDU.
BİLİYORUM, AMA BU BİR ÖLÜM KALIM MESELESİ!
EN AZINDAN ZİYARETİNİZ ONU BİRAZ ÇALIŞTIRIR VE BİRAZ DAHA ZAYIFLATIR.
16

NEDEN BAHSEDİYORSUN? GECE VAKTİ KARŞIYA MI GEÇMEK İSTİYORLAR? GÜNDÜZ GELSİNLER!
CHANON, APTAL OLMA. ZATEN MÜŞTERİ KIT.

TAMAM, TAMAM. KABUL EDERSEM BANA ŞALGAMLI ÖRDEK YAPAR MISIN PEKİ?

BANA ŞANTAJ MI YAPIYORSUN? HAYIR EFENDİM, ÖRDEK FALAN YAPMAM. OTUZ KİLO DAHA VERMELİSİN!
EH, ÖRDEK YOKSA, GEÇİŞ DE YOK. NOKTA.
17

ÇOK KÖTÜ ARKADAŞ! BİZ KESİNLİKLE GEÇMEK ZORUNDAYIZ. SENİNLE VEYA SENSİZ!
HEY, BENSİZ GEÇEBİLECEĞİNİZİ Mİ ZANNEDİYORSUNUZ? BU İMKANSIZ! VE SALIM DA BABADAN OĞULA GEÇEN KIYMETLİ BİR MİRASTIR. ONU KİMSEYE EMANET EDEMEM.
ZATEN UYKUM VAR.
NE YAPIYORSUN?
HAYDİ GİT. DÖNDÜĞÜNDE SANA İYİ BİR YEMEK SÖZÜ VERİYORUM!
18

BOETİA: ANTİK YUNANİSTAN'DA BİR BÖLGE

AH, SİZ SOYLULAR! KIÇINIZI BENİM KİŞİSEL SALIMA KOYDUĞUNUZ İÇİN MUTLU MUSUNUZ BARİ?
TANRIM, NE KABA BİR ADAM!
DUSTIN, ÇABUK! PARFÜMÜM...
GELİYORUM EKSELANS!
KARIŞIMINIZLA SİZ RAHATLAYIN HİÇ OLMAZSA. ATLAR ZATEN YETERİNCE GERGİN.
BU DOĞRU. AMA PARFÜMÜN KOKUSUNU ALIRLARSA SUYA ATLAMAYACAKLARINI NEREDEN BİLİYORUZ?
SCHLAF
20

HIIIIIIII...
BANG
LANET OLSUN! SALDIRIYA UĞRADIK!
HAY GEYİĞİN BOYNUZU! ATLARIMIZI ÖLDÜRÜYORLAR!
BANG
BANG
BANG
21

ATEŞ ETMEYE DEVAM EDİN! SADECE BİR AT KALDI!
BANG
BANG

KARŞILIK VERMEYECEK MİYİZ?
GÖRÜNMÜYORLAR. AYNI ŞEKİLDE ONLAR BİZİ NET GÖREMİYOR. LORDU VURMAKTAN...
...KORKTUKLARI İÇİN HAYATTAYIZ.
BU KAÇINILMAZDI. BİZİ KURTARMAK İÇİN GELDİLER.
22

HAYDİ, TESLİM OLUN İSYANCI BEYLER. SİZİ TEMİN EDERİM Kİ ADİL BİR ŞEKİLDE ASILACAKSINIZ.
?!!
PEKİ BU YETERİNCE ADİL Mİ?
OUCH!!
SCHLAF
AAAAAH! DUSTIN....
ELİNE NE OLDU? ÇOK MU SERT VURDUN?
HAYIR AMA YERYÜZÜNDEKİ BÜTÜN SANSARLARI KAÇIRACAK KADAR PARFÜM BULAŞTI.
23

ARTIK KAÇMAMIZ ÇOK ZOR. ÇÜNKÜ ATIMIZ YOK!
PEKİ NE YAPMAYI DÜŞÜNÜYORSUNUZ? SALDA KÖK SALMAK MI?
SEÇME ŞANSINIZ YOK! LORD WYNTON'U HEMEN BİZE TESLİM EDİN, BİZ DE HAYATINIZI BAĞIŞLAYALIM.!
HEPSİ YALAN! WYNTON'I ALIR ALMAZ BİZE ATEŞ AÇACAKLAR!
HEY! AMA BENİM SİZİNLE BİR İLGİM YOK Kİ! BEN SADECE SİZİ SALIMA BİNDİRDİM!
MÖSYÖ, SİLAHSIZ BİR ADAMA VURDUĞUNUZ İÇİN KENDİNİZDEN UTANMALISINIZ.
HAY BİN GEYİK BOYNUZLU! BEN SADECE ONU TOKATLADIM.
24

BELKİ ÇIPLAK ELİN DE BİR SİLAH OLDUĞUNU DÜŞÜNÜYOR?
BELKİ DE BİR ŞAMAR DAHA YAPIŞTIRMALIYIM.
BUNU BAŞKA BİR ZAMANA BIRAKALIM PROFESÖR. İÇİNDE BULUNDUĞUMUZ DURUM KÖTÜ.
BİR PLANIN VAR MI?
EVET, ROTA DEĞİŞTİRİYORUZ.
ROTAYI NASIL DEĞİŞTİRİRİZ? EĞER ROTA DEĞİŞECEKSE, BUNA KAPTAN KARAR VERİR.
VE KAPTAN BENİM!
İNGİLİZLER İÇİN BU ÖNEMLİ DEĞİL! GERÇEKTEN ÖLMEK İSTİYOR MUSUN?
25

HAŞLANMIŞ PATATES İÇİN ÖLDÜRÜLECEK MİSİN YOKSA?
AÇIKÇASI, ŞALGAMLI BİR ÖRDEĞİ TERCİH EDERDİM! AMA SİDONİE BENİ PERHİZE SOKTUĞU İÇİN PATATES İLE YETİNECEĞİM.
LORD WYNTON'I İNDİRMEK İÇİN NEYİ BEKLİYORSUNUZ?
HİÇBİR ŞEY İNDİRMİYORUZ! SENİNLE KONUŞAN BİR KAPTANDIR. SALIN ROTASINI DEĞİŞTİREN BİR KAPTAN!!
VE LORD WYNTON'IN KORUMAMIZ ALTINDA OLDUĞUNU SÖYLEYİN!
PARFÜM, LORDUM?
BAZEN BENİ RAHATSIZ EDİYORSUN, DUSTIN!
26

ATEŞ AÇALIM MI EFENDİM?
SAÇMALAMA! LORD WNTON'IN YÜZÜNE EN UFAK BİR ÇİZİK GELİRSE HİÇBİRİMİZ HAPİSTEN ÇIKAMAYAZ!
WYNTON'U KURTARAMAZSAK EĞER, BİZİ BEKLEYEN DE BUYDU!
GR

NE YAPACAĞIZ BLEK?
MOONSEM NEHRİ ÜZERİNDEN FUNDY KOYUNA ULAŞACAĞIZ.

FUNDY KOYU MU!? AMA BU ÇOK TEHLİKELİ BİR YOLCULUK OLACAK...
YA İNGİLİZLER, YA DA BU!
27

ONLAR NE YAPIYOR?
LANET OLSUN! YOKSA NEHİRDEN AŞAĞI MI GİTMEK İSTİYORLAR?
AMA... BU ÇILGINLIK!

ÇABUK! HERKES ATLARA! KIYI BOYUNCA DÖRTNALA GİDECEĞİZ!
HAYDİ, ONLARI KAYBETMEYELİM!
28

CESURCA BİR DAVRANIŞ AMA SONUÇ ALAMAYACAKSINIZ. BAKIN, BİZİ TAKİP EDİYORLAR.
AFEDERSİNİZ AMA BİZİ TAKİP ETMİYORLAR, BİZİ ZORLUYORLAR! NÜANS FARKI!

UZUN SÜRE TAKİP EDEMEYECEKLER. BİRAZDAN AKINTI İKİ KATINA ÇIKACAK. HİÇ BİR AT BU HIZA YETİŞEMEZ.

CEHENNEM! HIZLANIYORLAR!
EFENDİM, ATLARLA ONLARA AYAK UYDURAMAYACAĞIZ.
29

BU DOĞRU! BOŞUNA DÖRTNALA KOŞMAYA GEREK YOK! İSYANCILAR, LORD WYNTON İLE ELİMİZDEN KAÇTI!

TEK YAPMAMIZ GEREKEN BİNBAŞIYI UYARMAK! BELKİ ONLARI FUNDY KÖRFEZİ'NDE DURDURABİLİR.

ARTIK SOPALAR BİR İŞE YARAMAZ. NEHRİN DİBİNE ERİŞEMİYORUZ. SAL ARTIK AKINTININ KONTROLÜNDE.
MİDİLLİYE BİNMEYE BİLE TAHAMMÜL EDEMEYEN BEN, AZGIN AKINTIDA GİDİYORUM
30

ATLAMAK İSTEDİĞİM BİR ŞEY VARSA, O DA ALLARD OMLETİ!
REZİL BİR TEKNEDE SALLANIP DURURKEN YEMEK HAKKINDA NASIL KONUŞABİLİ-YORSUNUZ?
ACIKMAYA BAŞLADIM.

REZİL BİR TEKNE Mİ? BABADAN OĞULA GEÇEN BU KUTSAL SAL HAKKINDA NASIL BÖYLE KONUŞABİLİYORSUN? SENİ SUYA ATMALIYIM"

YAPMA, CHARON! ARKADAŞLARIMIZIN KURTULMASI ONUN YAŞAMASINA BAĞLI.
HERHANGİ BİR YERE ÇARPMA RİSKİMİZ VAR MI?
NEHRİN ORTASINDAYIZ VE KOYA KADAR ÖNÜMÜZDE HİÇ SIĞ BİR YER VEYA KAYA YOK.
31

AMA YİNE DE İŞLER TERS GİDEBİLİR.
NE DEMEK İSTİYORSUN?
AH, TABİİ Kİ, DENİZE GİRMEM BİLE TEKLİF EDİLMEDİ. SAYMIYORUM. BEN SADECE BİR HİZMETÇİYİM.
?!!!
BEKLE! BİR ÇİZİM, BİR KONUŞMADAN DAHA İYİ ANLATIR.
VE SEN, SANDIKTAN KALK.
BEN BURADA BİR HİÇİM. BENİ SUYA ATMANIZ UZUN SÜRMEYECEK.
ABARTIYORSUN. BURADA HİÇ KİMSE BİR HİÇ DEĞİLDİR.
32

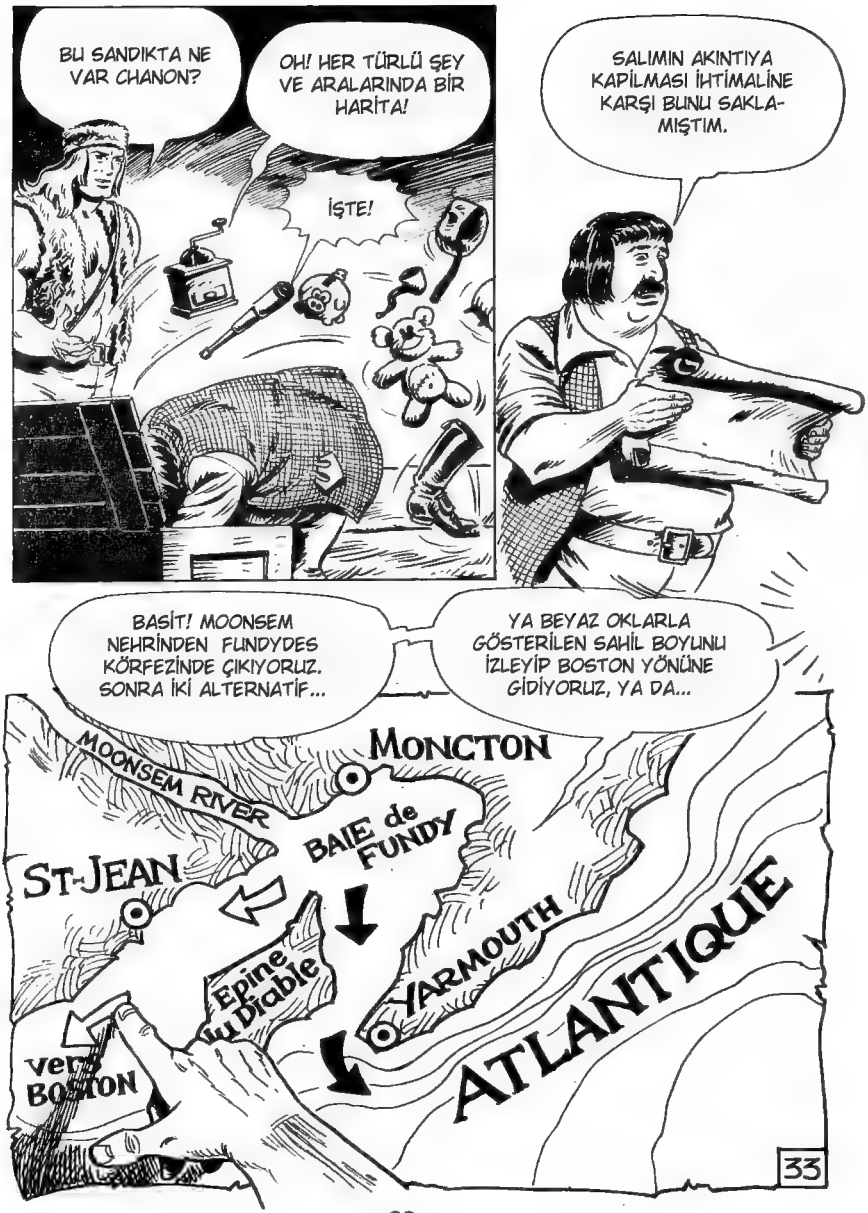
BU SANDIKTA NE VAR CHANON?
OH! HER TÜRLÜ ŞEY VE ARALARINDA BİR HARİTA!
İŞTE!
SALIMIN AKINTIYA KAPİLMASI İHTİMALİNE KARŞI BUNU SAKLAMIŞTIM.
BASİT! MOONSEM NEHRİNDEN FUNDYDES KÖRFEZİNDE ÇIKIYORUZ. SONRA İKİ ALTERNATİF...
YA BEYAZ OKLARLA GÖSTERİLEN SAHİL BOYUNU İZLEYİP BOSTON YÖNÜNE GİDİYORUZ, YA DA...
MONCTON
MOONSEM RIVER
BAIE de FUNDY
ST-JEAN
YARMOUTH
Epine du Diable
ATLANTIQUE
ver BOSTON
33

MOONSEM RIVER
MONCTON
BAIE de FUNDY
ST-JEAN
Epine du Diable
YARMOUTH
ATLANTIQUE
vers BOSTON
...EĞER VAKTİNDE DÖNEMEZSEK DİĞER TARAFA SÜRÜKLENİRİZ. YARMOUTH İLE EPİNE DU DİABLE...
...ARASINDAKİ KÖRFEZE. VE ORADAN DA TABİİ Kİ...
ORADAN DA NEREYE?
ATLANTİK! HİÇ BİR KURTULUŞ ŞANSIMIZ OLMAZ.
AÇLIKTAN VE SUSUZLUKTAN ÖLÜRÜZ ARTIK!
BİN AŞINMIŞ BOYNUZ! AMA BU FELAKET!
EH... SÖYLEDİĞİN GİBİ İŞTE...
34

TEĞMEN! SEN BİR APTALSIN! ASİLER ÇANTADA KEKLİKTİ!
O KADAR BASİT DEĞİLDİ! LORD WYNTON'IN HAYATINI TEHLİKEYE ATABİLİRDİK!

"TEHLİKE OLMADAN KAZANILAN ZAFER, ZAFER DEĞİLDİR!" VE BUNU SÖYLEYEN BİR FRANSIZ!

BİLİYORUM! AMA BUNU SÖYLEYEN KİŞİ BENİM YERİMDE OLSAYDI, SÖYLEMEDEN ÖNCE BİRAZ DÜŞÜNÜRDÜ.
AMAN TANRIM. SİZ NASIL BİR EĞİTİM GÖRDÜNÜZ TEĞMEN?

BOSSUET'İ CHARLES PERREAULT İLE KARIŞTIRMAYIN... TÜM GÖREVLERİNİZDE NEDEN BAŞARISIZ OLDUĞUNUZU ANLAMAYA BAŞLIYORUM!
35

SARAYDA YANGIN VARKEN AHIRLARA BAKMAYIZ!
PİERRE CORNEİLLE!
HAYIR, BUNU SÖYLEYEN REMBRANDT!
BEN REMBRANDT'IN RESSAM OLDUĞUNU SANIYORDUM.
O BİR RESSAM ZATEN!
BİNBAŞININ SANATA VE TARİHE BÜYÜK TAKINTISI VAR.
SCRASH
EVET. BİZİ, CHRİS-TOPHER COLUMBUS'UN ŞİİRİNİ ÖĞRENMEYE ZORLADI ...
36

AZ SONRA...
ASKERLER, DERHAL İKİ GÜVERCİNE İHTİYACIM VAR!
EMREDİN BİNBAŞIM!
CLAC
CLAC

SİZDEN BAHSETMİYORUM AHMAKLAR! İKİ HABER GÜVERCİNİNE İHTİYACIM VAR!
HEMEN BİNBAŞIM!
ŞİMDİ GETİRİYORUZ BİNBAŞIM!

BİRİNİ SAİNT JEAN'E, DİĞERİNİ YARMOUTH'A GÖNDERECEĞİM!
37

BU ŞEKİLDE, İSYANCILAR HANGİ YÖNE GİDERSİ GİTSİN, BİRLİKLERİMİZİ ONLARI DURDURABİLECEK!
BENİM YAPAMADIĞIM NEYİ YAPABİLİRLER?

ONLARA, GÖRDÜKLERİ YERDE UYARMADAN ATEŞ EMRİ VERDİM.
AMA... YA LORD WYNTON?

ASİLERİN BOSTON'A ULAŞMAMASI İÇİN GEREKİRSE LORD WYNTON'U FEDA EDEBİLMELİYİZ. İNGİLTERE'NİN YÜKSELMESİ UĞRUNA İNSANLAR ÖLEBİLİR.
GÜVERCİNLER, BİNBAŞIM!
38

ŞİMDİ BUNLARI BAĞLAYIN! ŞİİRSEL BİR DİL İLE YAZILMIŞ İKİ MEKTUP!
GR

GÖRÜYORSUNUZ, TEĞMEN, SAVAŞ VE KÜLTÜR EL ELE GİDEBİLİR!
KAFAMA ATTIĞINIZ KİTAP DA BİR KÜLTÜR-DÜR NETİCEDE, BİNBAŞIM.

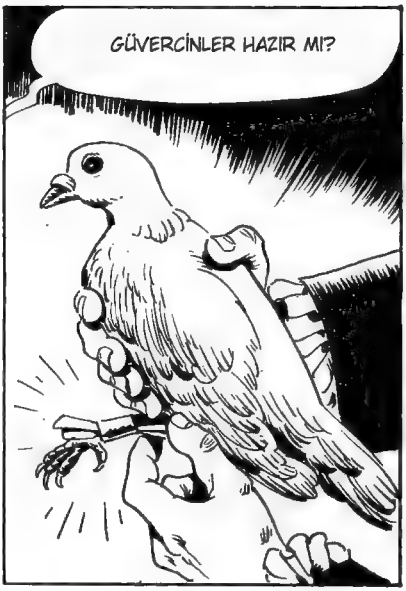
GÜVERCİNLER HAZIR MI?

BU İKİ ZARİF KUŞ MESAJLARIMI, PELİKANIN BİR ZAMANLAR NUH'UN GEMİSİNE ZEYTİN DALI TAŞIDIĞI GİBİ TAŞIYACAK!
39

BU ARADA TEĞMEN, NUH'UN GEMİSİNDEN HANGİ KİTAPTA BAHSEDİLİYORDU?
BEN... BEN... BU KONUDA...

CEVAP VER TEĞMEN! YOKSA DİĞER GÖZÜN DE MORARACAK!
GA... GALİBA LAO TZU'NUN, YOL VE ERDEM, SÖZ VE CAN KİTABINDA.

BU... DOĞRU.

GÖRÜYORUM Kİ HALA UMUT VAR! FARKLI ÜLKELERDEN YAZARLARI OKUMAYA DEVAM EDİN. ALIŞILMIŞIN DIŞINDA FİKİRLER BULACAKSINIZ.
?!!
40

ŞAFAKTA...
NEHİR BURADA BİTİYOR VE FUNDY KOYUNA GİRİYORUZ.

VE ŞİMDİ BL.EK, GÖZÜMÜZÜ AÇMALIYIZ. BİRKAÇ DAKİKA İÇİNDE ŞEYTANIN DİKENİNE ULAŞACAĞIZ.
BİN UÇAN SİNCAP!
?!!!
41

ŞURAYA BAK!
BANG
BİR GÜVERCİN!
SPOK
BU İYİ. MİDEM ZİL ÇALIYORDU.
ZAVALLI RODDY, GEREKSİZ YERE SEVİNİYORSUN. BU KÜÇÜCÜK GÜVERCİN ALTI MİDEYİ DOYURMAZ.
HAYDİ PROFESÖR, HİÇ YOKTAN İYİDİR, DEĞİL Mİ?
HALA ÖĞRENECEĞİN ŞEYLER VAR EVLAT! BU GÜVERCİN, ETİ ZOR YENİLEN, ÇOK GEZEN TÜRDEN.
42

BEN BUNUNLA MUTLU OLMAYA ÇALIŞACAĞIM. BU SALDA ATEŞ YAKACAK BİR YER OLMALI.
DAHA SONRA RODİ. İŞTE ŞEYTANIN DİKENİ!
?!!
BURASI OYUNUN KAZANILDIĞI VEYA KAYBEDİLDİĞİ YER!
43

MANEVRAYI ANLADIN MI BLEK?
EVET ANLADIM.

SALI MUHAKKAK SAĞ ŞERİDE SOKMALIYIZ!

AKINTI SALI SOL ŞERİDE İTİYOR!
44

AKINTI ÇOK GÜÇLÜ! SOLA SÜRÜKLENİYORUZ!
GAYRET CHARON! BAŞARMALIYIZ!
HAYIR!
SKRAC
BİN KUNDUZ!
SPLASH!
45

PROFESÖR! BU SOPAYI AL, YAKINDA İHTİYACIM OLACAK!
?!!

SPLOCH!

ÇABUK SOPAYI UZAT, YOKSA AKINTI İKİMİZİ DE SÜRÜKLEYECEK!
46

SONRA...
NASILSIN CHARON?
İYİYİM. AMA SU BÜTÜN VÜCUDUMU ŞİŞİRDİ!

SİDONİE GÖRSE BOL BOL YEMEK YEDİĞİMİ ZANNEDERDİ.
ŞEYTAN LUSİFER İLE BİR YEMEK ZİYAFETİNE DAVET EDİLDİĞİMİZİ DÜŞÜNÜYORUM.

ÇÜNKÜ YANLIŞ ŞERİDE GİRDİK.
47

BU ÇOK KÖTÜ OLDU.
NE... BUNUNLA NE DEMEK İSTİYORSUN? BENİM KURTULMAM NEDEN KÖTÜ OLSUN?

HAYIR, BENİM SÖYLEMEK İSTEDİĞİM, ATLANTİK YÖNÜNDE İLERLEMEMİZ.
BLEK, BENİ KURTARIRKEN, SALI YÖNLENDİRMEK İÇİN KULLANABİLECEĞİN BİR DİREĞİ KAYBETTİN ...
SORUN DEĞİL.

SENİN BİLGİN VE BECERİN OLMADAN ASLA BURAYA KADAR GELEMEZDİK. ARTIK BUNUN HAKKINDA KONUŞMAYALIM DA BUNDAN SONRA NE YAPABİLİRİZ, ONU DÜŞÜNELİM.

HEPİMİZ İYİ YÜZÜYORUZ. NEHİR KIYISINA KADAR YÜZEREK GİDEBİLİRİZ.
BİZ GİDEBİLİRİZ AMA LORD WİNTON VE DUSTİN BİZİMLE GELEMEZLER.
48

İSTERSENİZ KOLLARIMIZI VE BACAKLARIMIZI DA BAĞLAYIN DA SİZİ TAKİP EDEMEYELİM.
?!!

SAÇMALAMAYI KES DUSTİN. BU İNSANLAR BİZİ HAYATTA TUTMAK İÇİN ÇOK ÇABA SARFEDİYORLAR.
LORDUM, KENDİNİZİ NASIL HİSSEDİYORSUNUZ

BENİ PARFÜMLERİNLE BAŞ BAŞA BIRAK! KENDİMİİ ÇOK İYİ HİSSEDİYORUM.
AMA LORDUM... KEDİOTU...
HAY BİN KOKARCA!
49

STYX'İN TÜM ŞEYTANLARI TARAFINDAN! BEN TAM DA CEHENNEME GİDEN YOLA GİRDİĞİMDEN ŞİKAYET EDERKEN...
... DİĞER YOLU GİRSEYDİK NELER OLACAKMIŞ MEĞER!
* FLEUVE DES ENFERS.
NE DEMEK İSTİYORSUN?
BUNA İNANMAK İÇİN OKUMAK ZORUNDASIN! BU MESAJ SAİNT- JEAN GARNİZONUNA GÖNDERİLMİŞ!
BİZİ UYARMADAN VURMA EMRİ ALMIŞLAR! TANRIYA ŞÜKÜR, SAİNT-JEAN TARAFINA GİDEN ŞERİDE GİREMEDİK!
BU DA DEMEKTİRKİ, BAŞKA BİR GÜVERCİN DE KESİNLİKLE DİĞER TARAFA GİTTİ!
?!
?!!
?!!
50

O HAKLI! İNGİLİZLER İKİ YOLDAN HANGİSİNİ SEÇECEĞİMİZİ BİLEMEZLER! HER AN SALDIRIYA UĞRAMAYI BEKLEMELİYİZ!
SENİN İÇİN BU HİÇBİR ŞEYİ DEĞİŞTİRMEZ, AMA BENİM İÇİN OLAY ÇOK FARKLI!

UYARMADAN ATEŞ ETMEK İÇİN VERİLEN KESİN EMİR, YURTTAŞLARIMIN BENİ GÖZDEN ÇIKARDIĞINI GÖSTERİYOR.
...VE BENİ DE!

İNLEMEYİ KES, DUSTİN! YENİ VE ZOR KARARLAR ALMAK ZORUNDAYIZ.
51

ASİ DENİLEN BU ADAMLAR, DÖRT ARKADAŞLARINI KURTARMAK İÇİN HAYATLARINI VERMEYE HAZIR!
İNGİLTERE BİZİM İÇİN NE YAPIYOR? CEVAP VER DUSTİN?

KURTARMAK YERİNE BİZİ ÖLDÜRMEYİ TERCİH EDİYOR ... BOOOLULUH ... MUTSUZUM!

ARTIK MUTSUZ OLMAYI BIRAK DA HAYSİYETİMİZLE ÖLMEYE HAZIRLANALIM.
BOOLULUH!
SPROTCH
52

YARMOUTH NOKTASI, FUNDY KÖRFEZİNİN KENARINDA...
BU KADAR ÇOK MERDİVEN YAPMA FİKRİ KİMDEN ÇIKTI ACABA?
MERDİVENLERİMİN NESİ VAR? BURASI BİR DENİZ FENERİ, YÜRÜYÜŞ YOLU DEĞİL.
UNUT GİTSİN, OSWALD.
O UNUTSUN DA ,BİZ NE ZAMAN MERDİVENLERİN SONUNA GELİP BU AĞIRLIKTAN KURTULACAĞIZ?
53

ŞİMDİDEN ÇOK YORULDUM. BİR DE GÜLLELERİ TAŞIYACAĞIMIZI DÜŞÜNÜNCE...
KONUŞACAĞINA YÜRÜ, SERSEM! DAHA AZ YORULURSUN!
TOPUNUZA DİKKAT EDİN DE ÇEVRENİZE ZARAR VERMEYİN. BU DENİZ FENERİ BENİM BÜTÜN HAYATIM.

DAHA SONRA...

BÖYLE BİR ZAMANDA NASIL YEMEK DÜŞÜNEBİLİYORSUN?
BOF! EĞER ÖLECEKSEN TOK KARINA ÖL. BUNU SÖYLEYEN PROFESÖRDÜR.
54

TANRIM! ÖLÜMLE BÖYLE ŞAKA... ÇABUK! PARFÜM!
BU KOKUYU BENDEN UZAK TUT! GÜVERCİNİMİN KEDİ OTU KOKUSUNA İHTİYACI YOK!
SPROTCH
BAOUMMMM
GEYİĞİN BOYNUZLU!
?!!
SLACHH
BİN KUNDUZ!
55

SADECE ÜÇ KİŞİ VAR.
AMA BİR DE TOPLARI VAR.
TEKRAR NİŞAN ALACAKLAR. İKİ VEYA ÜÇ ATIŞ SONRA DA BALIKLARA YEM OLACAĞIZ.

TOPU YENİDEN DOLDURMALARINA İZİN VERMEYECEĞİM. BURADAN ONLARI DURDURABİLİRİZ.

?? SUYA DÜŞÜNCE BARUTUMUN ISLANDIĞINI UNUTTUM!
CLIC!
56

DUSTİN! KRİKET TAKIMIM, ÇABUK!
BÖYLE BİR ZAMANDA KRİKET TAKIMINIZ?
?!!!
BENİMLE TARTIŞMAYIN LÜTFEN!

SİZCE KROKET OYNAMANIN ZAMANI MI?
SANIRIM OYNARKEN ÖLMEK İSTİYOR PROFESÖR.
BAOUM
DİKKAT!
AMA BU ÇOK APTALCA!
57

NE DEDİM? GÜLLELER GİTTİKÇE YAKLAŞIYOR. BİR SONRAKİ GÜLLE TAM BİZİ BULACAK
SPLACH
KOLAY OLMAYACAK, LORDUM! ISLAK ZEMİNDE OYNAMAKTAN NEFRET ETTİĞİNİZİ BİLİYORUM AMA...

YİNE ISKA! SEN BİR BARDAK SUDA BİR İSPERMEÇET BALİNASINA BİLE NİŞAN ALAMAZSIN!
MADEM SEN ÇOK ZEKİSİN, O HALDE SEN AYARLA BAKALIM.
SESSİZ OLUN! KULAKLARIM ZATEN SİZİN TOP ATIŞLARINIZDAN BIKTI. GÜRÜLTÜYE ALIŞIK DEĞİLİM, BEN. BİR DENİZ FENERİ BEKÇİSİ HUZUR İÇİNDE YAŞAR.
CR
R
58

KÖPRÜLERİ NEREYE YERLEŞTİ-REYİM?
BAZEN ÇOK SAF OLDUĞUNU BİLİYOR MUSUN DUSTİN?
SPOCK
SANA NASIL ATEŞ EDİLDİĞİNİ GÖSTERECEĞİM.
ÇOK GÜLECEĞİM!
GR
GR
SMACK
?!
AAAGH!!!
AMA... MİSİLLEMEDE BULUNMALARI PLANLANMAMIŞTI!
59

DENİZ FENERİMİ BİR TOP OYUNUNA DÖNÜŞTÜRMEM. BU BUGÜNE KADAR HİÇ OLMADI.
ŞİMDİ ONLARA GÖSTERİRİM!
SMACK
AAAGH!
İNANILMAZ! DEVAM EDİN,
HEYECANINIZA ENGEL OLMAK İSTEMEM BAY RODİ, AMA...
...ÜÇÜNCÜ ADAMIMIZ KAÇIYOR.
60

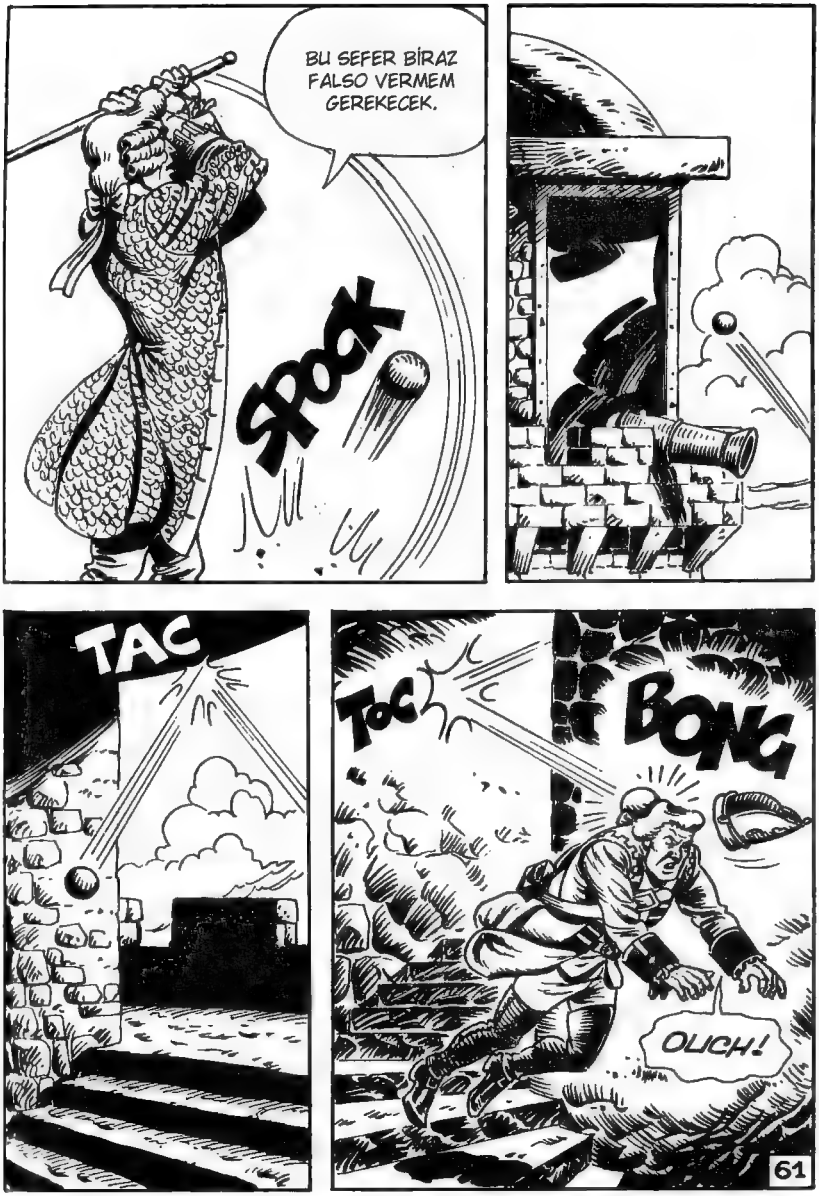
BU SEFER BİRAZ FALSO VERMEM GEREKECEK.
SPOCK
TAC
TOC
BONG
OUCH!
61

BELING
BLING
DING
BING
BUNLAR ASLA SİDONİE'NİN ELİNE GEÇMEMELİ!
TEBRİKLER LORDUM, BİR KROKET OYUNCUSU OLARAK ÜNÜNÜZ ABARTILMAMIŞ!
EHM! OYUNUN BAZI KURALLARINA UYMADIĞIMI İTİRAF EDİYORUM.
62

BİZİM İÇİN CİDDİ BİR SORUN TEŞKİL EDİYORSUN LORDUM. SANA HAYATIMIZI BORÇLUYUZ.
BUNUN HAKKINDA KONUŞMAYALIM. BEN DE BENİMKİNİ BORÇLUYUM.
O ZAMAN BENİMKİNİ DE!
?!!
DUSTİN, SONUNDA BENİ ÇİLEDEN ÇIKARDIN.
SPOCK
ARTIK AÇIK KONUŞSAK?
BEN DE AYNI FİKİRDEYİM.
63

İŞE YARAMAZ BLEK. HEPİMİZ AYNI DURUMDAYIZ.
AKINTI BİZİ ATLANTİK OKYANUSUNUN ORTALARINA GÖTÜRÜYOR.
ZEVK İÇİN Mİ YOKSA İŞ İÇİN Mİ SEYAHAT EDİYORSUNUZ?
?!!

BEYLER ÇOK KARAMSARSINIZ. SİZ AÇIK DENİZE BAKARKEN...

...YARDIM DİĞER TARAFTAN GELİYOR.
64

YAĞMURDAN KAÇARKEN DOLUYA TUTULUYORUZ. BU BİR İNGİLİZ FIRKATEYNİ.
SÖYLE BAKALIM, AİLEN NEREDE?
?!!
...
BENİ RAHAT BIRAK!

GALİBA BİR GEMİ ENKAZI.
DAHA YENİ DEMİR ALDIK VE YOLUMUZ UZUN. ONLARI ALMAK İÇİN VAKİT KAYBETMEYECEĞİZ.

ONLARDAN BİRİ LORD WYNTON OLSA BİLE Mİ?
?!!!

VER ŞU DÜRBÜNÜ!
O KRİKETİN KRALI, BEN ONUN SALFORD'DAKİ BİRKAÇ GÖSTERİSİNE KATILDIM.
65

BİRAZ SONRA...
LORDUM, BOSTON'A DÖNMEMİZİ İSTİYORSUNUZ AMA ZATEN GEÇ KALDIK VE...
TEK YAPMANIZ GEREKEN BİZE BİR KAYIK TAHSİS ETMEK.
LONDRA KULESİNDE BİR MAHKUM VARDI...

NE İSTERSENİZ YAPARIM, YETER Kİ ŞUNU SUSTURUN.
BİR MAHKUM VARDI
BİR MAHKUM VARDI

SPOCK
66

AZ SONRA...
DUSTİN, KÜREK ÇEKMEYE BAY BLEK'TEN DAHA AZ HEVESLİ GÖRÜNDÜĞÜNÜZÜN FARKINDA MISINIZ?
BLEK KASLARINA SAHİP OLMAKTAN ÇOK UZAĞIM LORDUM. AYRICA BAŞIMDA DAVULLAR ÇALDIĞINI DA BELİRTMEK İSTERİM.
TÜM BUNLARIN SONUCUNDA GÜZELİM SALIMI KAYBETTİM. SİDONİE'YE NE DİYECEĞİM?
BAH! ONA HAYATTA KALDIĞINI SÖYLEYECEKSİN. HEPSİ BU.

BABADAN OĞULA GEÇEN KIYMETLİ BİR SALDI. BİR EŞİ DAHA YOKTU.
BİN PİŞMAN BOYNUZ. SENİN DE İKİNCİ BİR CANIN YOKTU. MUTLU OLMALISIN.
SNIFF!

BAKIN! BOSTON GÖRÜNDÜ!
67

BENİ NASIL BU SAATTE RAHATSIZ EDERSİN?
AMA SAYIN VALİ... BİNBAŞI STROMBOW...
BİNBAŞI STROMBOW YA DA HER NEYSE, NE OLDU SABAH SABAH?
ÇOK ÖNEMLİ OLDUĞUNU İDDİA EDİYOR.
GERÇEKTEN DE ÇOK ÖNEMLİ.
MONCTON'DAN BURAYA KADAR, SİZİN UYANMANIZI BEKLEMEK İÇİN DÖRT NALA GELMEDİM.
68

SEN KİMİNLE KONUŞTUĞUNUN FARKINDA MISIN BAYIM!
ELBETTE BİLİYORUM. AMA ŞİMDİ SORU BU DEĞİL.

LORD WYNTON ASİLER TARAFINDAN ÖLDÜRÜLDÜ. ASİLERİN, HAPSEDİLEN DÖRT TUTUKLUYU KURTARMAK İÇİN BOSTON'DA BÜYÜK BİR OPERASYON YAPMASINDAN KORKUYORUM ...
...BİZZAT SENİN KALENDE

NE? AMA... NE YAPACAĞIZ
HİÇ ZAMAN KAYBETMEDEN ASİLERİ ASIN. KURTARACAK KİMSE KALMASIN.

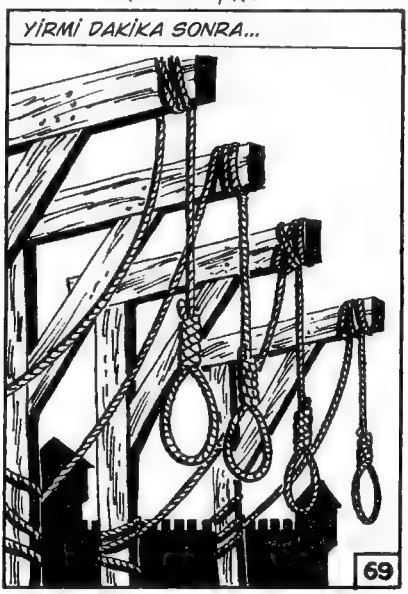
YİRMİ DAKİKA SONRA...
69

70

GÜZEL, HER ŞEY YOLUNDA. KAPAĞI AÇIN!
AAAGH!
BANG
SİZ DE BİR ŞAMPİYONSUNUZ, BAY BLEK.
KESİNLİKLE. İSTESE ONU ÖLDÜREBİLİRDİ, SADECE CANINI YAKTI.
71

ZZIIING
ZINGG
ZIING
ZIING
BANG
BANG
BANG
BANG

LANET OLSUN. BU BİR TUZAK!
KENDİNİZE GELİN SAYIN VALİ. ŞİMDİ KENDİNİZİ KAYBETMENİN ZAMANI DEĞİL.

AAAAGH!
SPOK
72

TEBRİKLER, LORDUM, HER ZAMAN İTİBARINIZIN HAKKINI VERİYORSUNUZ.
KOLAYDI. VE SONRA, BU EMBESİL BİNBAŞININ KAPORTASINI DÜZELTMEK İÇİN DAYANILMAZ BİR HEVES DUYMUŞTUM.
SALIM! BATIRMANIN NEYE MAL OLDUĞUNU GÖRECEKLER!
GÜZEL ANILARIMIZ DA OLDU. O KADAR KARAMSAR OLMA.

CEHENNEM! SALDIRMAK İÇİN NE BEKLİYORSUNUZ! O VAHŞİLERİN BİZE SALDIRACAĞINI GÖRMÜYOR MUSUNUZ?
EMİR VERMENİZİ BEKLİYORDUK EKSELANS.

İYİ, SALDIRIN O ZAMAN!
HÜCUUM!
73

SALIMI PARÇA-LAYANLARIN BAŞINA GELECEK OLAN BUDUR İŞTE!
İMDAAAAT!
SPOCK
GR
GR
SADECE KEDİ OTU.
AMA BU DA NEDİR?

BEYLER, BEN BOSTON VALİSİYİM. BENİ ÖLDÜRMEYİ DÜŞÜNMÜYORSUNUZ, DEĞİL Mİ?

ÖLMEYECEKSİNİZ, AMA BOTANG BAY HAPİSHANESİNE GİDECEKSİNİZ...
...MONCTON BİNBAŞISI İLE BİRLİKTE. LORD WYNTON SÖZÜ!
LORD WYNTON! O HALA YAŞIYOR!
74

BLEK, YOLLARIMIZ BURADA AYRILIYOR. BU İKİ ÜZÜCÜ İHANETE RAĞMEN İNGİLTERE BENİM VATANIM.
SİZ VE ARKADAŞLARINIZ ÖZGÜRSÜNÜZ. AMA DÜŞMANLIĞIMIZ DEVAM EDİYOR. ANLIYOR MUSUNUZ?
ELBETTE LORDUM. VE BELKİ BİR GÜN, ÜLKELERİMİZ BİR ANLAŞMAYA VARABİLİRLER.
BU İSYANCILARIN BANA, HAFTADA SADECE BİR KEZ TRAŞ OLMAK İÇİN KARŞI KONULMAZ BİR İSTEK VERDİĞİNİ BİLİYOR MUSUN?
HAFTADA BİR? AMA BU DELİLİK LORDUM.
DAHA SONRA...
ONUN NESİ VAR?
BU MACERADA ÜÇ KİLO VERDİĞİNİ FARK ETMİŞ.
AH! AH!
TAM ÜÇ KİLO! BU BENİM DİYETİMİN SONA ERMESİ ANLAMINA GELİYOR. SİDONİE YİNE BENİM İÇİN GÜZEL YEMEKLER YAPACAK.
M AMOURIQ
75

SON

Retardataires, ils vous attendent dans tous les kiosques !
SPECIAL KIWI 86 ! SPECIAL RODEO 77 ! SPECIAL ZEMBLA 68 !
Les plus grands classiques de la B.D., aux plus petits prix !

Intrigues policières,
western,
jungle africaine,
humour, suspense,
grands espaces...
Il y en a pour
tous les goûts !
Des heures de
lecture
passionnante !

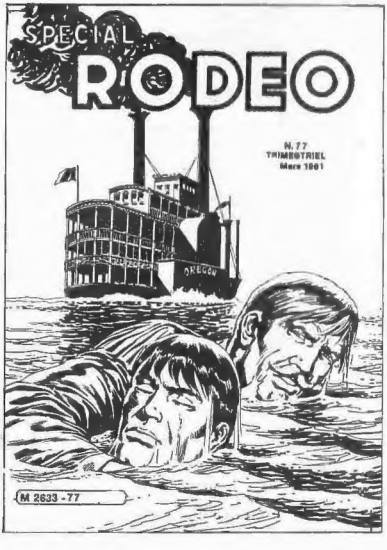

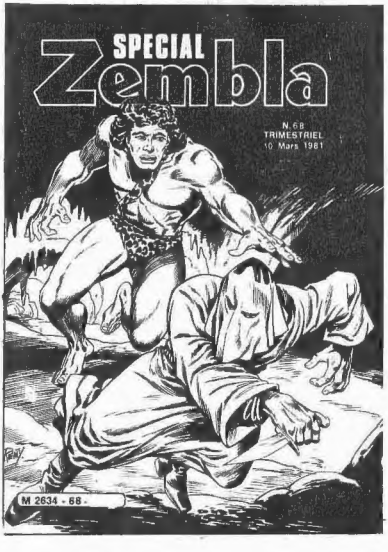

L'événement **Lug** de ce trimestre, tous les fans de **MUSTANG** en parlent ! C'est l'entrée en scène de **COSMO,** le héros des grands horizons interstellaires !

Une odyssée galactique pour les **Evadés de l'espace !** avec **Punky** le gavroche ! **Yana,** la belle extra-terrestre ! le robot **bibip !** Si vous ne voulez pas manquer leurs débuts, faites vite !

Comité de Direction : Marcel Navarro, directeur de publication ; Claude Vistel, rédactrice en chef ; Geneviève Coulomb, membre. Editions L.U.G., 6, rue Emile-Zola, 69002 Lyon. Loi n° 49 956 du 16 juillet 1949 sur les publications destinées à la jeunesse. Dépôt légal C 331, 10 avril 1981. Imp. RICCOBONO – B.P. 74, Draguignan – N.M.P.P. – N° Commission P.P.A.P. 51076. Exonérée de T.V.A.